

4 DIAGRAMA DE COBERTA
ESCALA = 1 : 100

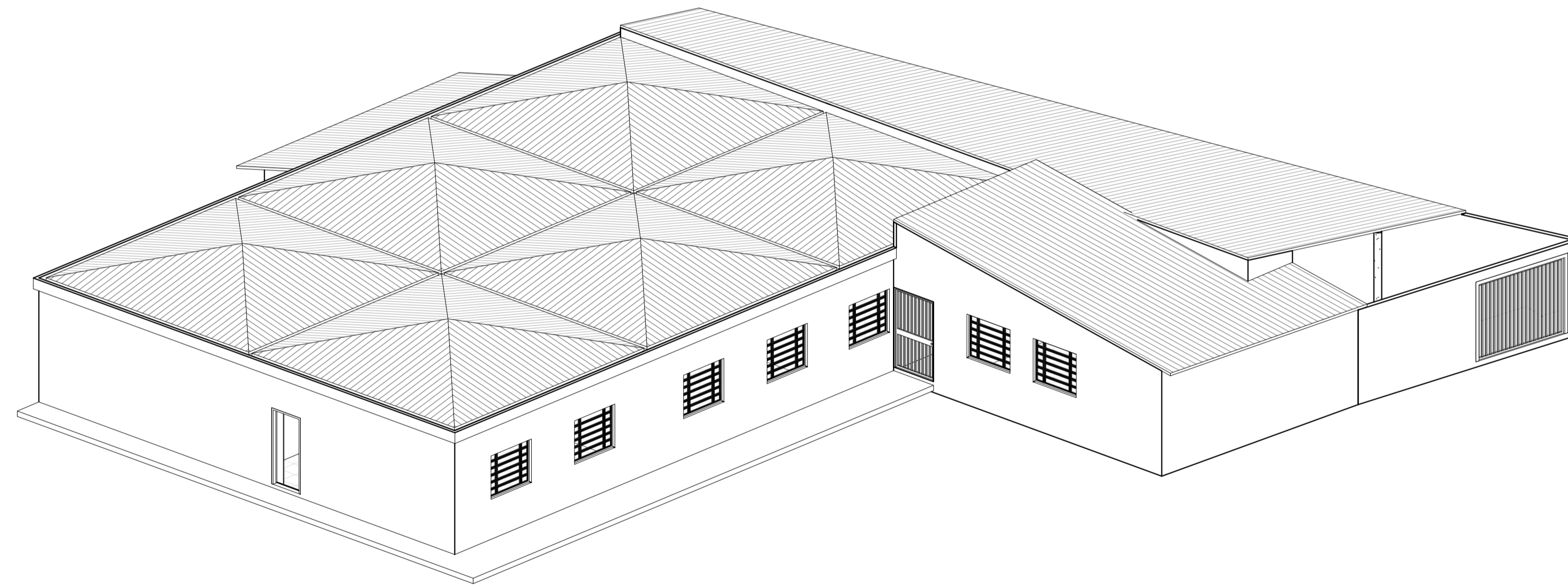

5 PERSPECTIVA
ESCALA =

TETO

- 1 - VOLTERRANA REBOCADO E CHAPEADO EM MASSA ACRÍLICA.
- 2 - FÔRRO EM LAMBRI (PVC) NA COR BRANCO.
- 3 - TELHADO EM MADEIRA SERRADA (TELHA COMUM).

PISO

- 1 - PISO CIMENTADO ANTE DERRAPANTE
- 2 - PISO EM CERÂMICA ESMALTADA ANTIDERRAPANTE P5 / 30x30
- 3 - PISO EM CERÂMICA ESMALTADA ANTIDERRAPANTE P5 / 50x50

PAREDES

- 1 - PINTURA LATEX EM PAREDE REBOCADA E CHAPEADA EM GESSO E DETALDA COM BARRA DE 1m.
- 2 - REVESTIMENTO CERÂMICO POLIDO PEI-3 / 40x40 E COM DETALHES (COR BRANCO E FAIXA AZUL/LARANJA).

NOTAS:

- a - OS CÔMODOS E OS COMPARTIMENTOS DAS UNIDADES AUTÔNOMAS ATENDEM O DISPOSTO NA LEI 9725/09 E DECRETO 13.842/10
- b - OS VÃOS DE VENTILAÇÃO E ILUMINAÇÃO DE TODA A EDIFICAÇÃO ATENDEM O DISPOSTO NA LEI 9725/09 E DECRETO 13.842/10.
- c - OS GUARDA-CORPOS E CORRIMÕES ATENDEM O DISPOSTO NA LEGISLAÇÃO EM VIGOR, INCLUSIVE NO QUE SE REFERE À ACESSIBILIDADE.
- d - AS INCLINAÇÕES DAS RAMPAS ESTÃO CONFORME EXIGIDO NA LEGISLAÇÃO VIGENTE.
- e - A EDIFICAÇÃO ATENDE À LEGISLAÇÃO REFERENTE À ACESSIBILIDADE DE PESSOAS PORTADORAS DE MOBILIDADE REDUZIDA.
- f - O ABRIGO DE RESÍDUOS SÓLIDOS (ARS) TERÁ PISO, TETO E PAREDES IMPERMEABILIZADOS, TORNEIRA E RALO. AS JANELAS (QUANDO EXISTIREM) POSSUIRÃO TELA MOSQUETEIRA. AS PORTAS DEVERÃO SER DE VENEZIANA PARA VENTILAÇÃO (QUANDO NÃO EXISTIR JANELA) E DEVERÃO ABRIR PARA FORA.
- g - ÁRVORES NO PASSEIO: É DE RESPONSABILIDADE DO RT A APRESENTAÇÃO DA LICENÇA PARA SUPRESSÃO/TRANSPLANTE DE ESPÉCIMES ARBÓREAS.
- h - É RESPONSABILIDADE DO RT A APRESENTAÇÃO DO ESPAÇO DE CIRCULAÇÃO E MANOBRA DE VEÍCULOS DENTRO DO EMPREENDIMENTO.

INFORMAÇÕES

ÁREA DO TERRENO.....	886,20m ²
ÁREA CONSTRUIDA.....	500,94m ²
ÁREA COBERTA.....	500,94m ²
ÁREA DESCOBERTA.....	385,26m ²
TAXA DE OCUPAÇÃO.....	56,53%
TAXA DE PERMEABILIZAÇÃO.....	43,47%

APROVAÇÕES

RESPONSÁVEL

CONSTRUTORA

ASSUNTO: **PROJETO DE REFORMA DO COLÉGIO / PREFEITURA DE ICÓ-CE**

LOCAL: CONJUNTO GAMA / ICÓ - CEÁRA

PRANCHA: 03/03	DESCRIÇÃO: Desenho:04 / Diagrama de Coberta Desenho:05 / Perspectiva			
	ESCALA: INDICADA		REVISÃO:	DESENHO: ED.MOREIRA