



Anotação de Responsabilidade Técnica - ART
Lei nº 6.496, de 7 de dezembro de 1977

CREA-CE

ART OBRA / SERVIÇO
Nº CE20180341283

Conselho Regional de Engenharia e Agronomia do Ceará



1. Responsável Técnico

MARCOS ANTONIO VALE DE MESQUITA

Título profissional: ENGENHEIRO CIVIL

RNP: 060823562-5

2. Contratante

Contratante: PREFEITURA MUNICIPAL DE ICO

CPF/CNPJ: 07.669.682/0001-79

AVENIDA ILIDIO SAMPAIO

Nº: 2131

Complemento:

Bairro: CENTRO

Cidade: Icó

UF: CE

CEP: 63430000

País: Brasil

Telefone:

Email:

Contrato: Não especificado

Celebrado em:

Valor: R\$ 618.155,38

Tipo de contratante: PESSOA JURIDICA DE DIREITO PUBLICO

Ação institucional: NENHUMA - NÃO OPTANTE



3. Dados da Obra/Serviço

Proprietário: PREFEITURA MUNICIPAL DE ICO

CPF/CNPJ: 07.669.682/0001-79

DISTRITO CRUZEIRINHO

Nº: S/N

Complemento:

Bairro: DISTRITO CRUZEIRINHO

Cidade: Icó

UF: CE

CEP: 63430000

Telefone:

Email:

Coordenadas Geográficas: Latitude: 0 Longitude: 0

Data de início: 22/05/2018

Previsão de término: 31/05/2019

Finalidade: SEM DEFINIÇÃO

4. Atividade Técnica

A1 - ATUACAO

	Quantidade	Unidade
17 - FISCALIZAÇÃO > RESOLUÇÃO 1025 -> OBRAS E SERVIÇOS - CONSTRUÇÃO CIVIL -> SISTEMAS ESTRUTURAIS -> ESTRUTURA -> #1258 - CONCRETO ARMADO	248,00	m3
38 - ORÇAMENTO > RESOLUÇÃO 1025 -> OBRAS E SERVIÇOS - CONSTRUÇÃO CIVIL -> EDIFICAÇÕES -> #4110 - PAVIMENTAÇÃO EM CONCRETO	248,00	m3
5 - PROJETO > RESOLUÇÃO 1025 -> OBRAS E SERVIÇOS - CONSTRUÇÃO CIVIL -> EDIFICAÇÕES -> #4110 - PAVIMENTAÇÃO EM CONCRETO	248,00	m3

Após a conclusão das atividades técnicas o profissional deverá proceder a baixa desta ART

5. Observações

ART REFERENTE A CONSTRUÇÃO DA PASSAGEM MOLHADA NA LOCALIDADE DE CRUZEIRINHO NO MUNICÍPIO DE ICÓ/CE - CONFORME O PROCESSO 857766/2017

6. Declarações

7. Entidade de Classe

ASSOCIAÇÃO BRASILEIRA DE ENGENHEIROS CIVIS (ABENC)

8. Assinaturas

Declaro serem verdadeiras as informações acima

Marcos Antonio Vale de Mesquita
MARCOS ANTONIO VALE DE MESQUITA - CPF: 371.525.803-81

Local

data

PREFEITURA MUNICIPAL DE ICO - CNPJ: 07.669.682/0001-79

9. Informações

* A ART é válida somente quando quitada, mediante apresentação do comprovante do pagamento ou conferência no site do Crea.

* Somente é considerada válida a ART quando estiver cadastrada no CREA, quitada, possuir as assinaturas originais do profissional e contratante.

10. Valor

Valor da ART: R\$ 218,54

Pago em: 23/05/2018

Nosso Número: 8212634947

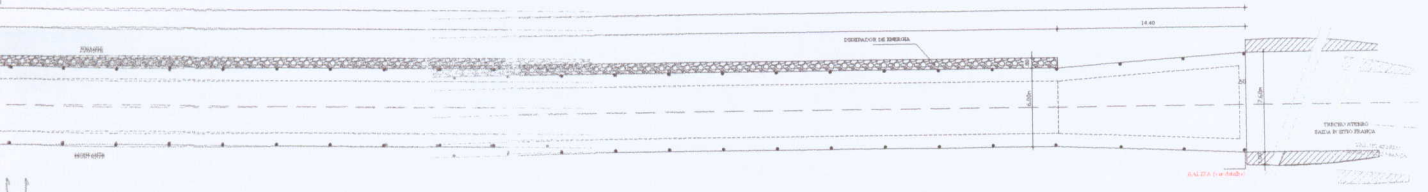
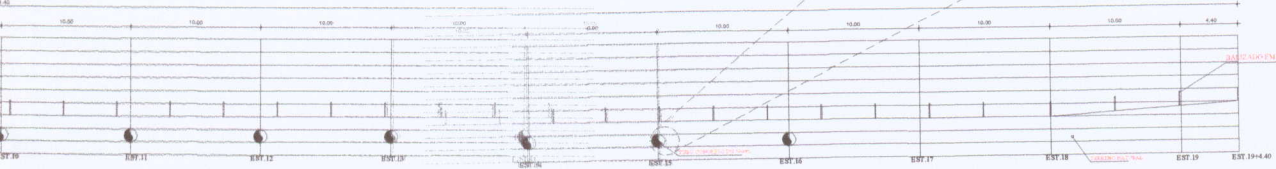
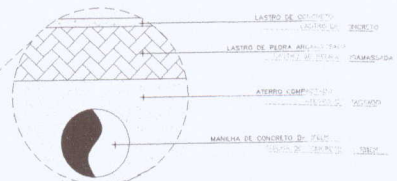

GUARIBÉ

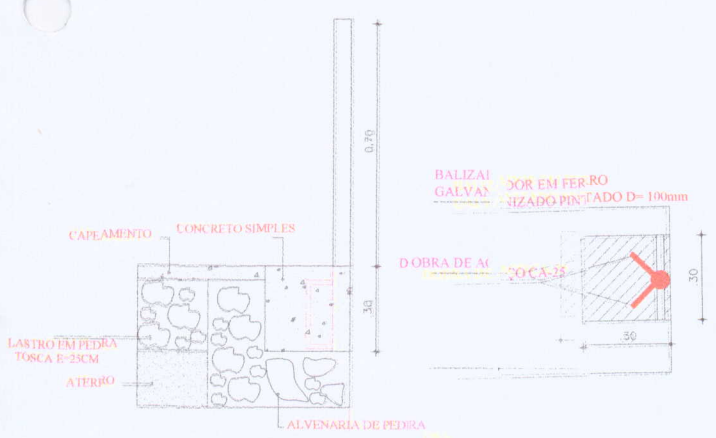

DET. FIXAÇÃO BALIZAS
ESCALA: 1/20

[Handwritten signature]

PAGO	APROVO
RESPONSÁVEL TÉCNICO	I.S.S.P.
CREA	
PROJETO: RECONSTRUÇÃO DE PASSAGEM MOLHADA NA LOCALIDADE DE CRUZÉRRINHO	
CLIENTE: PREFEITURA MUNICIPAL DE CRUZÉRRINHO	
LOCAL: DISTRITO DE CRUZÉRRINHO S/N - 300 - CE	
PLANTA - CORTES - DETALHES	
1 CORTES	
2 DETALHES	
3 PLANTA BAIXA	
4	
5	
6	
7	
ESCALA INDICADA	DESENHO
ARQUIVO	DATA: ABRIL / 2018



PROPRIETÁRIO
PREFEITURA MUNICIPAL DE ICÓ-CE
TERRENO RURAL GEOREFERENCIADO



ÁREA DA PASSAGEM MOLHADA
DO CRUZERINHO DO
MUNICÍPIO - ICÓ-CE
ÁREA 1.176,00m²

CONTEÚDO:

- Planta de Locação
- Planta de Localização/Situação
- Cálculo Analítico
- Memorial Descritivo

MAIO/2018



DADOS DO IMÓVEL

Imóvel: TERRENO RURAL GEORREFERENCIADO P/ CONTRUÇÃO DE PASSAGEM
MOLHADA

Proprietário: PREFEITURA MUNICIPAL DE ICÓ

Local: SÍTIO CRUZERINHO NO MUNICIPIO DE ICÓ-CE

Área do Terreno: 1.176.00m²

Perímetro (m): 404, 00 m



DESCRI O DO PER METRO

Inicia-se a descri o deste per metro em **plano georreferenciado** no v rtice **VT.-M-0001**, de coordenadas **E 527362.619 m** e **N 9308783.357 m**, deste segue azimute 170 31'41" e dist ncia de 6,00m at  o v rtice **VT.-M-0002**, de coordenadas **E 527363.615m** e **N 9308777.439 m**; deste segue com azimute 260 31'42" e dist ncia 196,00m at  o v rtice **VT.-M-0003**, de coordenadas **E 527170.279 m** e **N 9308745.186 m**, deste segue com azimute 350 31'43" e dist ncia de 6,00m at  o v rtice **VT.-M-0004**, de coordenadas **E 527170.279 m** e **N 9308745.186 m** deste segue com azimute 80 31'42" e dist ncia de 196,00m at  o v rtice **VT.-M-0001**, ponto inicial da descri o deste per metro e encerrando com uma  rea de terreno de 1.176,00 m².

Todas as coordenadas aqui descritas est o georreferenciadas ao Sistema Geod sico Brasileiro e encontram-se representadas no Sistema UTM, referenciadas ao **Meridiano Central n -38 WGr.** tendo como datum o **SIRGAS**. Todos os Azimutes e dist ncias,  rea e per metro foram calculados no plano de proje o UTM.

LIMITES CONFRONTANTES

AO NORTE (FRENTE): RIO SALGADO

AO SUL (FUNDOS): RIO SALGADO

AO LESTE (LADO DIREITO): ESTRADA DE TERRA SENTIDO CRUZERINHO

AO OESTE (LADO ESQUERDO): ESTRADA DE TERRA SENTIDO MANDACARU

ic  - CE, MAIO de 2018

PLANTA DE LOCALIZAÇÃO/SITUAÇÃO Sem Escala



ESTRADA SENTID ←

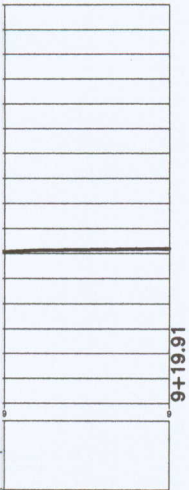
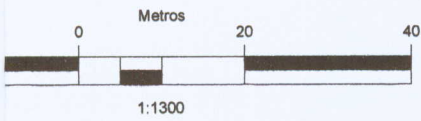

DADOS DO IMÓVEL RURAL GEOREFERENCIADO

IMÓVEL: **CONSTRUÇÃO DE PASSAGEM MOLHADA**

LOCAL: **SITIO CRUZEREINHO
NO MUNICIPIO DE ICÓ/CE**

PROPRIETÁRIO: **PREFEITURA MUNICIPAL DE ICÓ**

DATUM:	PERIMETRO
SIRGAS	404,00m

ÁREA TERRENO	DATA:
1.176,00m²	MAIO/2018

RESPONSÁVEL TÉCNICO:

DESENHO:

**DANIEL
TOPOGRAFIA
(88)9-9729 2273**





PROPRIETÁRIO
PREFEITURA MUNICIPAL DE ICÓ-CE
TERRENO RURAL GEOREFERENCIADO



**ÁREA DA PASSAGEM MOLHADA
DO CRUZERINHO DO
MUNICÍPIO - ICÓ-CE
ÁREA 1.176,00m²**

CONTEÚDO:

- Planta de Locação
- Planta de Localização/Situação
Cálculo Analítico
- Memorial Descritivo

MAIO/2018



DADOS DO IMÓVEL

Imóvel: TERRENO RURAL GEORREFERENCIADO P/ CONTRUÇÃO DE PASSAGEM
MOLHADA

Proprietário: PREFEITURA MUNICIPAL DE ICÓ

Local: SÍTIO CRUZERINHO NO MUNICIPIO DE ICÓ-CE

Área do Terreno: 1.176.00m²

Perímetro (m): 404, 00 m



DESCRIÇÃO DO PERÍMETRO

Inicia-se a descrição deste perímetro em **plano georreferenciado** no vértice **VT.-M-0001**, de coordenadas **E 527362.619 m** e **N 9308783.357 m**, deste segue azimute 170°31'41" e distância de 6,00m até o vértice **VT.-M-0002**, de coordenadas **E 527363.615m** e **N 9308777.439 m**; deste segue com azimute 260°31'42" e distância 196,00m até o vértice **VT.-M-0003**, de coordenadas **E 527170.279 m** e **N 9308745.186 m**, deste segue com azimute 350°31'43" e distância de 6,00m até o vértice **VT.-M-0004**, de coordenadas **E 527170.279 m** e **N 9308745.186 m** deste segue com azimute 80°31'42" e distância de 196,00m até o vértice **VT.-M-0001**, ponto inicial da descrição deste perímetro e encerrando com uma área de terreno de 1.176,00 m².

Todas as coordenadas aqui descritas estão georreferenciadas ao Sistema Geodésico Brasileiro e encontram-se representadas no Sistema UTM, referenciadas ao **Meridiano Central nº-38 WGr**, tendo como datum o **SIRGAS**. Todos os Azimutes e distâncias, área e perímetro foram calculados no plano de projeção UTM.

LIMITES CONFRONTANTES

AO NORTE (FRENTE): RIO SALGADO

AO SUL (FUNDOS): RIO SALGADO

AO LESTE (LADO DIREITO): ESTRADA DE TERRA SENTIDO CRUZERINHO

AO OESTE (LADO ESQUERDO): ESTRADA DE TERRA SENTIDO MANDACARU

Ícó - CE, MAIO de 2018



PROPRIETÁRIO
PREFEITURA MUNICIPAL DE ICÓ-CE
TERRENO RURAL GEOREFERENCIADO



ÁREA DA PASSAGEM MOLHADA
DO CRUZERINHO DO
MUNICÍPIO - ICÓ-CE
ÁREA 1.176,00m²

CONTEÚDO:

- Planta de Locação
- Planta de Localização/Situação
- Cálculo Analítico
- Memorial Descritivo

MAIO/2018



DADOS DO IMÓVEL



Imóvel: TERRENO RURAL GEORREFERENCIADO P/ CONTRUÇÃO DE PASSAGEM
MOLHADA

Proprietário: PREFEITURA MUNICIPAL DE ICÓ

Local: SÍTIO CRUZERINHO NO MUNICÍPIO DE ICÓ-CE

Área do Terreno: 1.176.00m²

Perímetro (m): 404, 00 m



DESCRIÇÃO DO PERÍMETRO

Inicia-se a descrição deste perímetro em **plano georreferenciado** no vértice **VT.-M-0001**, de coordenadas **E 527362.619 m** e **N 9308783.357 m**, deste segue azimute **170°31'41"** e distância de **6,00m** até o vértice **VT.-M-0002**, de coordenadas **E 527363.615m** e **N 9308777.439 m**; deste segue com azimute **260°31'42"** e distância **196,00m** até o vértice **VT.-M-0003**, de coordenadas **E 527170.279 m** e **N 9308745.186 m**, deste segue com azimute **350°31'43"** e distância de **6,00m** até o vértice **VT.-M-0004**, de coordenadas **E 527170.279 m** e **N 9308745.186 m** deste segue com azimute **80°31'42"** e distância de **196,00m** até o vértice **VT.-M-0001**, ponto inicial da descrição deste perímetro e encerrando com uma área de terreno de **1.176,00 m²**.

Todas as coordenadas aqui descritas estão georreferenciadas ao Sistema Geodésico Brasileiro e encontram-se representadas no Sistema UTM, referenciadas ao **Meridiano Central nº-38 WGr**, tendo como datum o **SIRGAS**. Todos os Azimutes e distâncias, área e perímetro foram calculados no plano de projeção UTM.

LIMITES CONFRONTANTES

AO NORTE (FRENTE): RIO SALGADO

AO SUL (FUNDOS): RIO SALGADO

AO LESTE (LADO DIREITO): ESTRADA DE TERRA SENTIDO CRUZERINHO

AO OESTE (LADO ESQUERDO): ESTRADA DE TERRA SENTIDO MANDACARU

icó - CE, MAIO de 2018

PLANTA DE LOCALIZAÇÃO/SITUAÇÃO Sem Escala



ESTRADA SENT

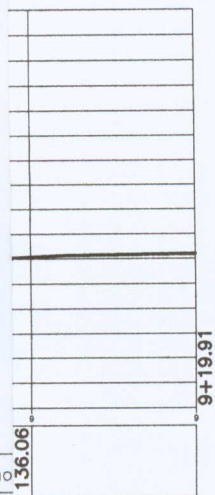
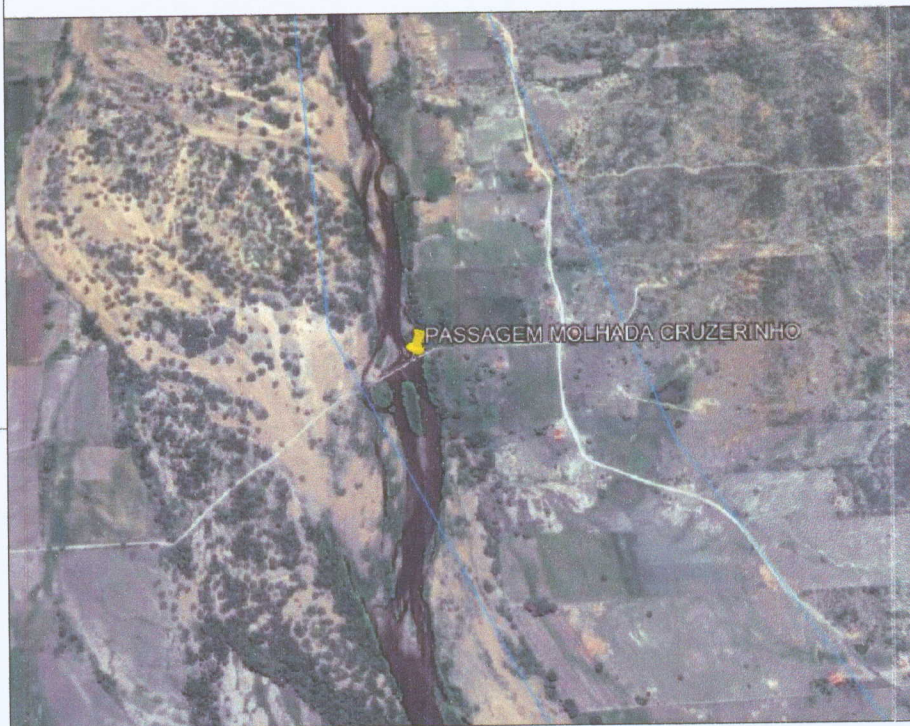
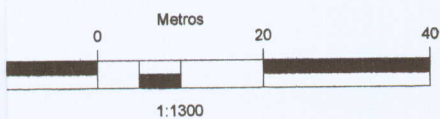

DADOS DO IMÓVEL RURAL GEOREFERENCIADO

IMÓVEL: **CONSTRUÇÃO DE PASSAGEM MOLHADA**

LOCAL: **SITIO CRUZEREINHO
NO MUNICIPIO DE ICÓ/CE**

PROPRIETÁRIO: **PREFEITURA MUNICIPAL DE ICÓ**

DATUM:	PERIMETRO
SIRGAS	404,00m

ÁREA TERRENO	DATA:
1.176,00m²	MAIO/2018

RESPONSÁVEL TÉCNICO:	DESENHO:
	DANIEL TOPOGRAFIA (88)9-9729 2273

